3B 八通關越嶺步道導覽圖（東）

比例尺 1:25,000　0 250 500 750 1000 公尺　高程表 0 500 1000 1500 2000 2500 3000 3500 4000 公尺

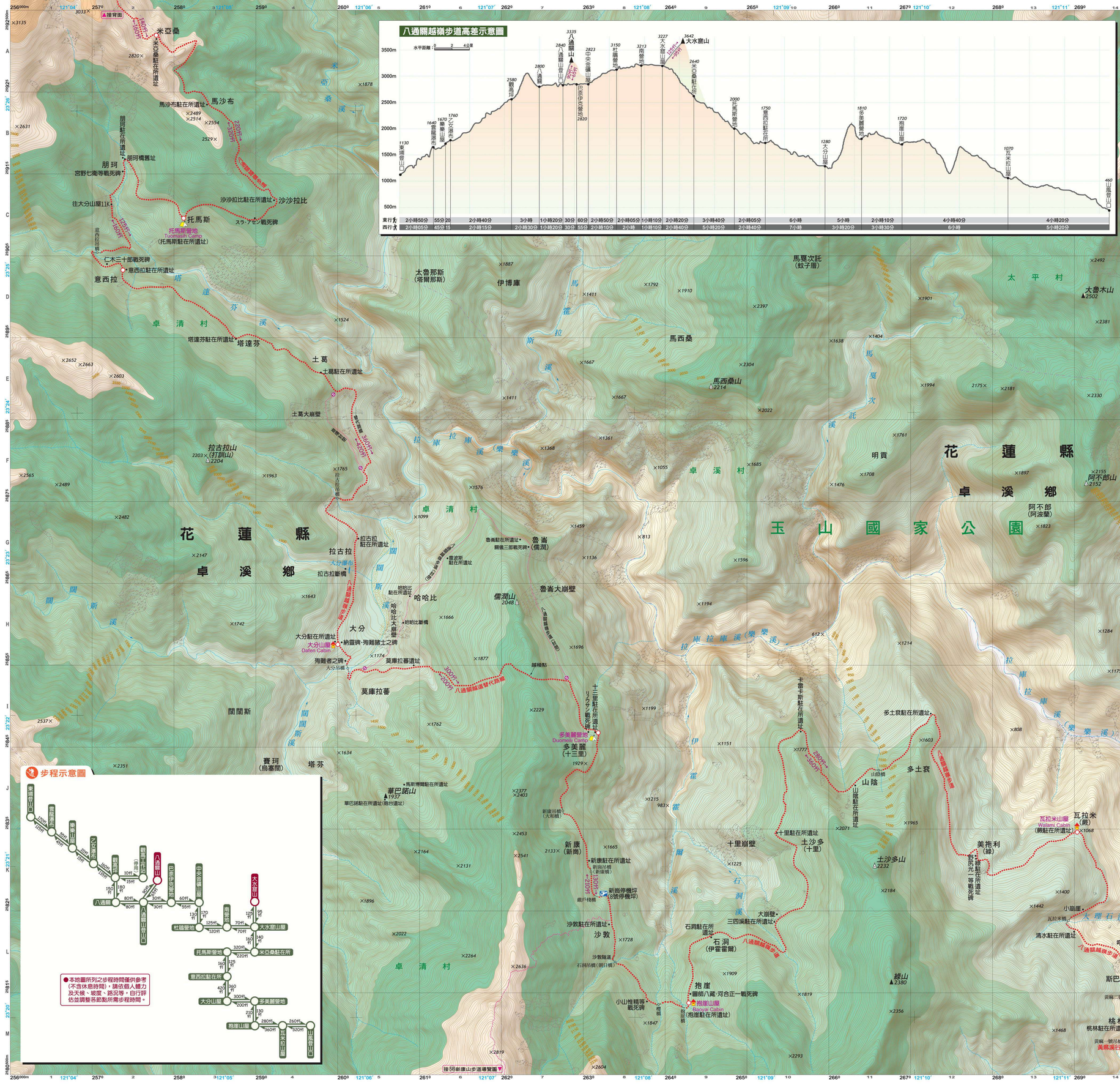

步程示意圖

山岳

山名	海拔	TWD97-X坐標 TWD97-Y坐標	三角點基石	簡介	地圖索引
八通關山 百岳	3335m	250991 2598557	森林三角點	玉山山脈與中央山脈連接點。由雙峰組成，尖銳峰頂上展望極佳。	3B H-10
大水窟山 百岳	3642m	253942 2596769	無	圓緩山頂，上面散竹如茵，屬最高準平原面。山名之由來為其側有「大水窟」看天池。	3B J-13

宿營地

地點名稱	TWD97-X坐標 TWD97-Y坐標	WGS84東經 WGS84北緯	海拔	型式	容納人數	設施說明	地圖索引
樂樂山屋	245719 2604755	120°57'29" 23°32'46"	1670m	木構造	12	水源需自雲龍瀑布取水。	3B B-5
巴奈伊克營地	251693 2598319	121°01'00" 23°29'17"	2820m	營地	12	位於巴奈伊克山腰避風處，水源位於營地旁山溝處。	3B I-11
中央金礦山屋	252802 2598155	121°01'39" 23°29'11"	2823m	鋼骨結構	20	太陽能光電、雨水集水設施、簡易廁所。	3B I-12
杜鵑營地	252799 2596825	121°01'39" 23°28'28"	3150m	營地	20	水源位於東側小溝約5分鐘步程。	3B J-12
南營地	254187 2595618	121°02'28" 23°27'49"	3213m	營地	20	需至鄰近溪溝取水。	3B K-14
大水窟山屋	255749 2595145	121°03'23" 23°27'33"	3227m	鋼骨結構	20	太陽能光電、雨水集水槽、簡易廁所。	3B L-15
托馬斯營地	258135 2590944	121°04'47" 23°25'17"	2000m	營地	20	水源缺乏。	3B C-3
大分山屋	259995 2585788	121°05'52" 23°22'29"	1280m	鋼骨結構	20	太陽能光電、雨水集水設施、簡易廁所、未開放自備營帳宿營。	3B H-4
多美麗營地	263189 2584727	121°07'44" 23°21'55"	1810m	營地	12	水源缺乏。	3B I-8
抱崖山屋	264298 2581389	121°08'23" 23°20'06"	1676m	鋼骨結構	20(山屋16名、自備營帳4名)	太陽能光電、雨水集水設施、簡易廁所、營地。	3B M-9
瓦拉米山屋	269050 2583471	121°11'11" 23°21'14"	1070m	鋼骨結構	48(山屋24名、自備營帳24名)	太陽能光電、雨水集水設施、簡易廁所、營地。	3B K-14
佳心營地	271781 2582579	121°12'47" 23°20'44"	820m	營地	24	雨水集水、廁所、涼亭及野餐桌椅。	3B K-16

建議行程

南安瓦拉米步道（一日遊）

- **路線一**　(來回約3小時)步道口 0.65K 山風 0.25K 山風一號橋 0.8K 山風瀑布 → 回程
- **路線二**　(來回約8小時)步道口 1.7K 山風瀑布 3.2K 佳心 4.9K 黃麻一號橋 → 回程

南安瓦拉米步道（二日遊）

- **第一天**　玉里 車程約15分 南安地區 車程約15分 步道口 步行約2小時 佳心 步行約3.5小時 瓦拉米山屋(宿)
- **第二天**　瓦拉米 步行約2.5小時 佳心 步行約1.5小時 步道口 車程約15分 南安地區 車程約15分 玉里

八通關越嶺步道線全程（自東埔登山口橫越中央山脈至花蓮山風登山口）

- **第一天**　東埔 5.5K 樂樂山屋
- **第二天**　樂樂山屋 11.8K 八通關 2K 八通關山登山口 2K 八通關山 2K 八通關山登山口 2.4K 中央金礦山屋
- **第三天**　中央金礦山屋 3.7K 杜鵑營地 4K 南營地 2.1K 大水窟山屋
- **第四天**　大水窟山屋 3.7K 米亞桑駐在所 5.6K 托馬斯駐在所(營地)
- **第五天**　托馬斯駐在所 3.6K 意西拉駐在所 9.1K 大分山屋
- **第六天**　大分山屋 4.6K 多美麗(十三里駐在所) 5.9K 抱崖山屋(抱崖駐在所)
- **第七天**　抱崖山屋 14.3K 瓦拉米山屋(嚴駐在所)
- **第八天**　瓦拉米山屋(嚴駐在所) 4.2K 黃麻 4.9K 佳心 4.9K 山風登山口 6K 南安遊客中心

發行人：管碧玲
策劃：林文男、許中旻、陳旭明
編輯顧問：張簡貴、陳玉鈞、許秉宏、陳東文、何昌盛
出版單位：玉山國家公園管理處
地址：52344 南投縣水里鄉中山路一段55號
電話：(049)277-3121~6
網址：www.ysnp.gov.tw
雕製輸出：戶外生活圖書股份有限公司
出版日期：2017年11月（初版一刷）
數量：1500冊
(廣告)

- 本地圖之二度分帶(TM)坐標採用TWD97系統；經緯度坐標採WGS84系統。
- 本地圖所列之步程時間僅供參考(不含休息時間)，請依個人體力及天候、坡度、路況等，自行評估並調整各節點所需步程時間。